



Studentenbrochure

VE4 Algemene heekunde
Interne geneeskunde

OLV Ziekenhuis

Route 147

Bloklaan 5 – 1730 Asse
02/300 61 11
VE4: 02/300 63 02





Met deze brochure willen we je graag welkom heten op de afdeling Algemene heelkunde & Interne geneeskunde.

Het geeft je een idee over wie wij zijn,

wat wij doen en wat je allemaal kan inoefenen op stage.

Het ganse team staat je graag bij met raad en daad.

Stel gerust vragen.

Wij wensen je een leerrijke en boeiende stage toe.

Wie



Krachtige leeromgeving



Afspraken

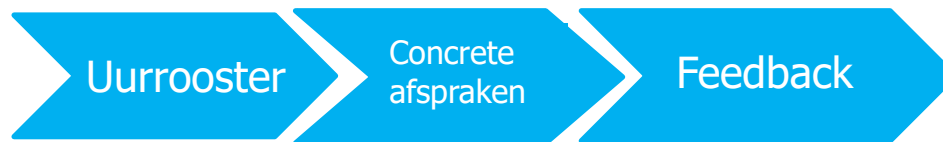

Wie

Wie zijn we?

Hoofdverpleegkundige:

Christelle Prevost

Stagementoren:

Grete Van Capellen
grete.van.capellen@olvz-aalst.be
Anne Plasschaert
anne.plasschaert@olvz-aalst.be
Sigrid Van den Steene
Marina Kerckhove (zorgkundige)

Multidisciplinair team : sociaal verpleegkundige,
diëtiste, kinesist, ergotherapeut en psychologe.



Bij wie kan je terecht?

De mentoren van onze afdeling zijn voor jou het eerste aanspreekpunt. Je herkent ze aan de mentorenpin.



Krachtige
leeromgeving

Patiënten
populatie

Pathologieën en behandelingen

We zijn een “All-in” afdeling met zeer veel disciplines.
Een korte samenvatting van de meest voorkomende :



**Fris je kennis over deze
pathologieën nog eens op**

Krachtige
leeromgeving

Patiënten
populatie

Orthopedie (AORT):

Traumapatiënten (fracturen), electieve opnames:

- Totale heupprothese
- Totale knieprothese
- Gammanagel , Bipolaire, DHS
- Schouderprothese, Rotator cuff herstel
- Arthroscopie
- Herstel kruisbandletsels
- Osteosynthese

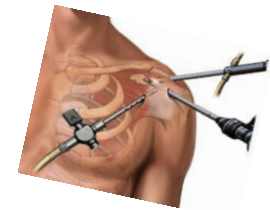
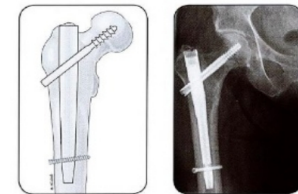

Orthogeriatricie (AORG):

Patiënten ouder dan 75j

met een fractuur van de onderste ledematen of schouder.

Krachtige
leeromgeving

Patiënten
populatie

Heelkunde (ACHI):

Spoedopnames:

- Cholecystitis
- Appendicitis

Electieve opnames:

- Appendectomie
- Cholecystectomie
- Liesbreukherstel
- Darmoperaties
- Bariatrische heelkunde

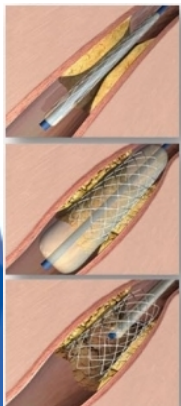
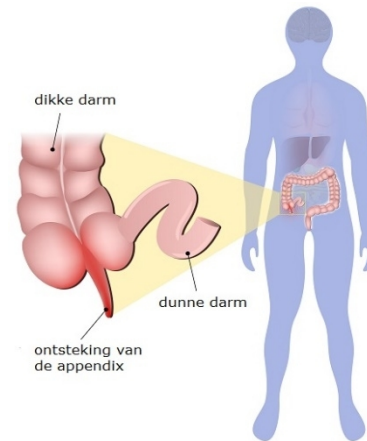

Cardiovasculaire heelkunde (ACVC):

Voornamelijk electieve opnames:

- Vaatdilatatie – PTA – Plaatsen van een stent
- Varices

Krachtige
leeromgeving

Patiënten
populatie

Gynaecologie (AGYN):

Voorname electieve opnames:

- Vaginale en abdominale hysterectomie
- Laparoscopische diagnostische ingrepen

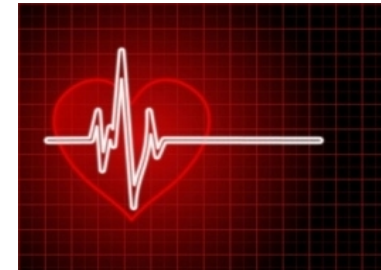

Cardiologie (ACAR):

Acute en chronische aandoeningen:

hartinfarct, onregelmatig hartritme, tachy- of bradycardie, hypertensie of hypotensie, syncope, hartdecompensatie,...

Cardiogeriatric (ACAG):

Patiënten ouder dan 75j

met een geriatrisch profiel en een cardiaal probleem.

Krachtige
leeromgeving

Patiënten
populatie

Gastro-enterologie (AGEI):

- Patiënten met aandoeningen van het maag - darmstelsel (zowel spoedopnames als electieve opnames)
- Voornamelijk medicamenteuze behandeling (antibiotica/pijnstilling)
- Verdere investigatie

Meest voorkomende pathologieën:

- Gastro-enteritis
- Ziekte van Crohn
- Diverticulitis
- Colitis ulcerosa
- Pancreatitis
- Cholecystitis
- Levercirrose
- Tumoren

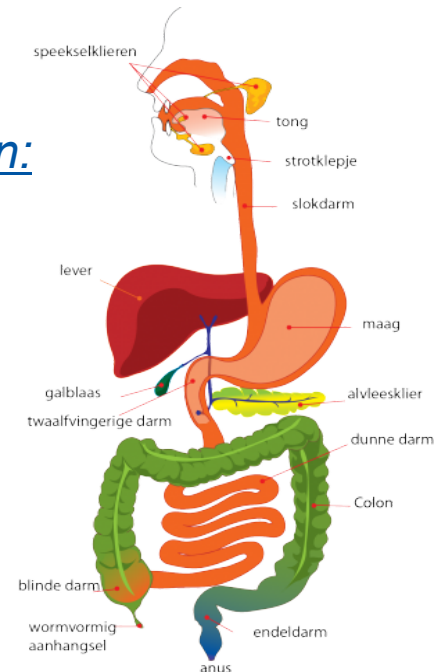



Krachtige
leeromgeving



Patiënten
populatie

Neus-Keel-Oor (ANKO):

Electieve opnames:

- Tonsillectomie
- Septoplastie - Conchotomie

Spoedopnames:

- Keelabces => antibiotica

Mond-Kaak-Aangezicht / Plastische heelkunde

Sporadische opnames



Krachtige
leeromgeving



Patiënten
populatie

Onderzoeken:

- Labo-analyse: veneuze bloedafname, urinestaal, sputumstaal, wondcultuur, stoelgangstaal,..
- Medische beeldvorming: RX, CT, echografie,...
- Nucleair onderzoek: bot- en perfusiescintigrafie, MIBI-scan,...
- ECG
- TTE (Transthoracale Echografie), TEE (Transoesofagale echografie)
- Punctie: zowel diagnostisch als evacuerend (bv ascitespunctie)
- Biopsie
- Endoscopie: gastroscopie, colonoscopie,...
- Hartcatheterisatie, EFO (in Aalst) , Pacemaker plaatsing
- ...

Krachtige
leeromgeving

Patiënten
populatie

Leerkansen



Psychosociale vaardigheden

- Integratie in het team
- Patiëntenbegeleiding pre- en postoperatief
- Empathisch vermogen

Neem zelf je leerproces in handen. Zoek leerkansen, vraag oefenkansen en feedback.

Hierdoor groei je als professional

Technische vaardigheden

- Basiszorgen
- Specifieke wondzorg: VAC-therapie, verwijderen van drain/redon, wiek,...
- Bloedafname / Perfusie
- ECG
- Blaasresidu bepalen adhv bladderscan
- Blaassondage
- Plaatsen maagsonde



Krachtige
leeromgeving



Patiënten
populatie



Leerkansen



Verdieping

Kijk eens over het muurtje!

Trajecten

- Opvolgen patiënt van bij opname tot ontslag (pré-, per- en postoperatief)
= OK traject (operatie bijwonen)
- Specifieke onderzoeken bijwonen
zoals gastroscopie, colonoscopie, TTE, TEE, ...



**Zin om het traject van de patiënt te verkennen?
Vraag aan de leidinggevende of mentor wanneer dit gepland kan worden**



Wanneer wordt het uurrooster gemaakt?

Opmaak uurrooster gebeurt op de eerste of tweede stagedag (in overleg)

Op onze afdeling zijn er 5 mogelijke shifts:

- V8: 7u – 15u30
- V6: 7u – 13u
- G8: 9u – 17u30
- A: 13u54 – 22u of 13u30 - 22u
- N: 21u45 – 7u15

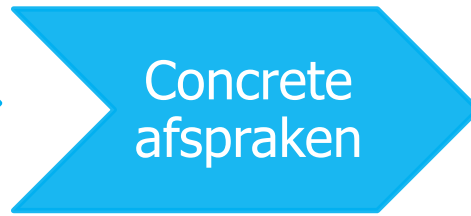

Goede afspraken maken goede vrienden

stiptheid

vriendelijkheid

- Kom op tijd. Bij problemen of afwezigheid verwittig tijdig de afdeling + school.
- Doelstellingen worden op eigen initiatief getoond, tussentijdse evaluatie gebeurt op vraag van de student(e).
- Heb oog voor de privacy van de patiënt.
- Respecteer het beroepsgeheim.
- Heb aandacht voor orde en netheid op de patiëntenkamers.
- Eerst basiszorg, nadien volgt de rest...
- Wees steeds beleefd tegen zorgvrager en zorgverlener.
- Wees niet bang om vragen te stellen of technieken in te oefenen!
- GSM enkel tijdens pauze.
- Minder leuke taakjes horen erbij (bv spoelruimte opruimen, beloproepen)...

inzet

*Respect
tonen*

motivatie

*leergierigheid
enthousiasme*





Hoe communiceren jullie stagedoelen?

- Geef bij aanvang van je stage je doelstellingen door, overleg samen met de stagementor hoe je deze kan bereiken. (bv. bijwonen van een onderzoek / ingreep)
- Vragen? Loopt het niet helemaal zoals je had verwacht?
=> Aarzel dan niet om je stagementor hierover aan te spreken.



Afspraken m.b.t. feedback

Vraag zelf dagelijks om schriftelijke feedback.

Doe dit tijdig en niet op het einde van de shift.

Afspraken m.b.t. tussentijdse- en eindevaluatie

Dit gebeurt in overleg met de stagementoren in begin van de stage.



Disclaimer

Het OLV Ziekenhuis Aalst-Asse-Ninove is eigenaar van de kennisdocumenten die intern gepubliceerd worden. Het is niet toegelaten deze informatie zonder toestemming van directie / zorgzonemanager / leidinggevende te verspreiden buiten het ziekenhuis.

